2025年
11月4回

まいらいふ くらしプラス PLUS

お届けカレンダー	月	火	水	木	金
注文用紙提出日	11/17	18	19	20	21
商品お届け日（宅配便除く）	11/24	25	26	27	28

宅配便は、11月下旬頃に発送となります。宅配便の付いていない商品は配送担当者がお届けします。

おすすめ特価！

11種のコラーゲン！

※コラーゲンは保護成分として配合

乾いた年齢肌に 極濃

瞬潤®！化粧水

もっとハリと弾力

濃いめタイプ

コラーゲン総配合量 約2倍※

※たっぷりもちもち！コラーゲン高深透化粧水と同量に対しての比較

潤い続く※1肌へ

- ピュアコラーゲン※2
- 3Dコラーゲン※3

※1 塗布している間のこと
※2 ポリ(トリペプチド-6)（保護成分）
※3 水溶性コラーゲンクロスポリマー（保護成分）

とろ～り濃密

たっぷり 230mℓ
朝・夜たっぷり使って 約2.5ヶ月分

使っていません 合成香料・合成着色料・エタノール・鉱物油・パラベン

たっぷり極濃！コラーゲン瞬潤化粧水

特別価格 本体1,080円（税込1,188円）

248002

●内容量:230mℓ●日本製

おすすめ特価！

たっぷりコラーゲンシリーズ 人気No.1※1

メーカー出荷総数 120万個突破！※1

※1 2016年8月～2025年1月（メーカー調べ）

年齢肌にたっぷり 極濃

11種のコラーゲン！

※コラーゲンは保護成分として配合

ゲルクリーム

もっとハリと弾力

濃いめタイプ

コラーゲン総配合量 約2倍※

※たっぷりぷるぷる！コラーゲンゲルクリームと同量に対しての比較

年齢とともに増える お肌の悩み…

たっぷり 100g
朝・夜たっぷり使って 約50日分

ほぼ原寸大

※2 個人差があります。
※3 メーカー従来使用成分

もっとしっかり 年齢肌対策

うるおい閉じ込め逃さない

3Dコラーゲン

（水溶性コラーゲンクロスポリマー）（保湿成分）

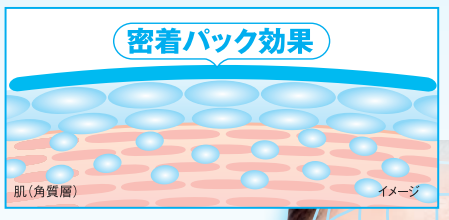

立体構造の高分子コラーゲンが潤いを閉じ込めお肌を乾燥から守ります。

イメージ

たっぷり潤う保水力

熊本県産 スイゼンジノリ（スイゼンジノリ多糖体）（保湿成分）配合

塩水による保水力 ヒアルロン酸Na※3の約10倍

使っていません 合成香料・合成着色料・エタノール・鉱物油・パラベン

たっぷり極濃！コラーゲンゲルクリーム

特別価格 本体1,080円（税込1,188円）

248011

●内容量:100g●日本製

1品6役！ 洗顔後はこれ1つ！

本体と詰替パックがセットでお買得

ハトムギ※1と重曹※2の吸着泡洗顔で

※泡立ちのイメージです。

※1 ハトムギ種子エキス(保湿成分)　※2 炭酸水素Na(整肌成分)

毛穴の汚れ ザラつき すっきり落とす!

プッシュするだけ!
いきなり!
毛穴より小さい
マイクロ極濃泡※3!

※泡立ちのイメージです。

※写真はイメージです。

3層式のメッシュポンプ
① ② ③

ハトムギ※1とドクダミ※4の力でポツポツ、肌あれもケア!

ハトムギ※1　ドクダミ※4

※成分の写真はイメージです。

※3 メーカー調べ
※4 ドクダミエキス(保湿成分)
※ポツポツとは固くなった角質のこと

200mℓで
約3.3ヶ月分
※1日1回2プッシュを洗顔に使用した場合

※詰替パック(180mℓ)は約3ヶ月分

単品でもお求めいただけます

使っていません 合成香料・合成着色料・鉱物油・パラベン

グリングラン 緑宝しっとり泡エステ

248037
●内容量:200mℓ●日本製

特別価格
本体1,580円
(税込1,738円)

詰替パック
248045
●内容量:180mℓ●日本製
※必ず「グリングラン 緑宝しっとり泡エステ」の使用済みボトルにつめかえてください。

本体1,680円
(税込1,848円)

新登場

グリングラン 緑宝しっとり泡エステ+詰替パック

248029
●内容量:200mℓ+180mℓ●日本製

お試し価格
本体2,350円
(税込2,585円)

CD

たっぷりうるおう!

濃い ハトムギ[※1]とドクダミ[※2]の つるるん化粧水

お得なセット!

※1 ハトムギ種子エキス(保湿成分)　※2 ドクダミエキス(保湿成分)

つるるんケア成分配合

ハトムギ[※1] ドクダミ[※2]

※成分の写真はイメージです。

\年々増える/

ザラつき、乾燥

固くなった角質

※イメージ

今だけ! 2本組に 紀ノ国おてふき 1枚 プレゼント!

表 ガーゼ生地

ガーゼとタオルがひとつに!

裏 タオル生地

●サイズ(約):縦250mm、横250mm
●材質:綿100%●日本製

1本あたり 150mℓ

さわやかなハーブの香り

※イメージ

使っていません 合成香料・合成着色料・鉱物油・パラベン

グリングラン ハーバルアミノローション

1本
248061

本体 1,900円
(税込 2,090円)

●内容量:150mℓ●日本製

2本組
+紀ノ国おてふき
(北欧の森と親子鳥)
248053

特別価格
本体 2,580円
(税込 2,838円)

お得な2本組
1本あたり
税込 1,419円

ハトムギとドクダミの 濃縮 ゲルクリーム

(ハトムギ種子エキス)(保湿成分)　(ドクダミエキス)(保湿成分)

2個組がお買得!

なめらか つるるん肌

ハトムギ (ハトムギ種子エキス)(保湿成分)

ドクダミ (ドクダミエキス)(保湿成分)

※成分の写真はイメージです。

洗顔後はこれ1つ!

1個あたり 100g 約2ヶ月分
※1日1回50円玉大(約1.5g)をお顔のお手入れに使用した場合

うるはだ
乾燥防いで潤肌キープ[※1]

3Dヒアルロン酸
(ヒアルロン酸クロスポリマーNa)(保湿成分)

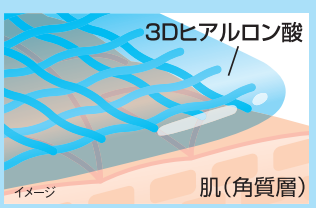

水分をたっぷり抱えた立体型のヒアルロン酸が肌表面に密着し、乾燥を防いでお肌のハリと潤いを守ります。

※1 塗布している間のこと　※成分の写真はイメージです。

ほぼ原寸大

使っていません 合成香料・合成着色料・エタノール・鉱物油・パラベン

グリングラン ハーバルアミノゲル

1個
248070

本体 2,100円
(税込 2,310円)

2個組
248088

特別価格
本体 3,080円
(税込 3,388円)

お得な2個組
1個あたり
税込 1,694円

●内容量:100g●日本製

CD

リッチモロッカン シリーズ 人気NO.1[※1] 70万本突破![※1]

ビタミンE量が[※2] 椿油の約6倍[※3] 手搾り アルガン油[※4]使用

洗い流さない美髪トリートメントオイル

※1 メーカー出荷総数2017年11月～2025年5月(メーカー調べ)　※2 ツバキ種子油(保湿成分)　※3 メーカー従来使用成分(椿油)との比較(メーカー調べ)　※4 アルガニアスピノサ核油(保湿成分)

もっとサラッサラのツヤッツヤ

※イメージ

しっかりケア 約3ヶ月分
※1日1回1プッシュを使用した場合

ほぼ原寸大

贅沢トリートメントで補修しながら髪にツヤ!

もっとツヤツヤ
手搾りアルガンオイル[※4] 増量 約1.5倍[※5]
※写真はイメージです。

補修ケア
カシミヤケラチン[※6]

ツヤケア
パンテノール

※成分の写真はイメージです。　※保湿成分として配合

これ1本で、パサつき、ボサボサ、うねりなし![※7]

※仕上がりには個人差があります。

爽快感あふれるフレッシュなキンモクセイの香り
(モクセイ花エキス(賦香剤)、香料)

使っていません　合成着色料・鉱物油・パラベン

リッチモロッカンヘアリペアオイル 甘爽キンモクセイの香り

1本　248100　本体1,980円(税込2,178円)

2本組　249351　特別価格 本体3,480円(税込3,828円)　お得な2本組 1本あたり 税込1,914円

●内容量:80mℓ●日本製

気品あふれる華やかなブルガリアンローズの香り
(ダマスクバラ花油)(賦香剤)

使っていません　合成香料・合成着色料・鉱物油・パラベン

リッチモロッカン ヘアリペアオイル ブルガリアンローズの香り

※イメージ

1本　248096　本体1,980円(税込2,178円)

2本組　249343　特別価格 本体3,480円(税込3,828円)　お得な2本組 1本あたり 税込1,914円

●内容量:80mℓ●日本製

※5 旧品と比較して　※6 加水分解ケラチン(カシミヤヤギ)　※7 個人差があります。　※火気注意

贅沢オイルの艶美髪シャンプー

※イメージ

美容液成分[※8] 約80%配合

髪と頭皮を贅沢ケア!

手搾りアルガンオイル[※4]
ビタミンEや必須脂肪酸を豊富に含み、古来よりトリートメントとして重宝されてきたアルガンオイル[※4]。美髪成分の力を存分に生かすため、熱を加えない手搾りで作られています。　※写真はイメージです。

ツバキ花エキス

ガゴメエキス

オタネニンジン根エキス

センブリエキス

※8 保湿成分　※保湿成分として配合　※成分の写真はイメージです。
※美髪成分とは、髪を美しく整える成分のこと

たっぷりツヤッツヤ! ハリコシ髪

※泡立ちのイメージです。

〈共通〉上品でさわやかなブルガリアンローズの香り
(ダマスクバラ花油(賦香剤)、香料)

ハリ・コシ不足　ツヤ不足　パサつき　ごわつき

ケラチン[※9]
髪の汚れを落としながらダメージ補修。しっとりツヤツヤに。

シルク[※10]
頭皮の汗、皮脂をすっきり落とし美髪環境を整えます。

もっちり濃密泡が毛穴の汚れをすっきり落とす!

汚れが詰まった頭皮

キレイな頭皮

※写真はイメージです。

※成分の写真・イラストはイメージです。
※9 ココイル加水分解ケラチンK(羊毛)(洗浄成分)
※10 ラウロイル加水分解シルクNa(洗浄成分)

カラー長持ち[※11]　ニオイケア[※12]　にも!

※11 ((加水分解シルク／PGプロピルメチルシランジオール)クロスポリマー)(保湿成分)
※12 洗浄による

使っていません　合成着色料・鉱物油・パラベン

リッチモロッカン プレミアムオイルシャンプー

248118　本体1,880円(税込2,068円)

●内容量:300mℓ●日本製

浸透補修トリートメントパック

使っていません　合成着色料・エタノール・鉱物油・パラベン

リッチモロッカン マキシマムリペアヘアマスク

248126　本体1,980円(税込2,178円)

●内容量:200g●日本製

CD

北海道産ハトムギの濃い原液 90mℓ 大容量サイズ 新登場!

※イメージ

ポツポツ 肌あれ ザラつき **集中ケア!!**

※ポツポツとは固くなった角質のこと

気になる部分に 濃いめの一滴

北海道産ハトムギ「北のはと」使用

発酵熟成ハトムギエキス配合

首元

目元

おすすめのご使用方法
特に気になる部分には、指先でパッティングするように重ねぬりをしてください。

通常サイズ(30mℓ)の **たっぷり3本分!**

お肌なめらか

使用手順 洗顔 ▶ 本品 ▶ 化粧水など ※洗顔後、お手入れの一番最初にご使用ください。

新登場 使っていません 合成香料・合成着色料・エタノール・界面活性剤・鉱物油・防腐剤

発酵熟成ハトムギ特泉原液

248142 90mℓ
●内容量:90mℓ●日本製
お試し価格 本体5,080円(税込5,588円)
大容量サイズ 約180日分※1

248134 30mℓ
●内容量:30mℓ●日本製
本体2,100円(税込2,310円)
通常サイズ 約60日分※1

※1 1日1回0.5mℓ(パール粒大)をお顔のお手入れに使用した場合 ※発酵熟成ハトムギ(サッカロミセス/(ハトムギ種子/グルコース)発酵液)は保湿成分として配合
※原液とは化粧品原料を加工することなく、そのまま製品にした液のこと

65万個突破!※ メーカー出荷総数 大人気! 美肌レボ パワーゲル トリプル3 薬用タイプ

※2009年9月〜2025年1月(メーカー調べ)

※美白とは、メラニンの生成を抑え、シミ・そばかすを防ぐことです。

もうシミつくらない!※1 **これ1つで美白とハリ!**

お試し 半額

※1 メラニンの生成を抑え、シミ・そばかすを防ぎ透明感のある肌へ導くこと

シミ・肌あれを元から防ぐ!※2

有効成分 プラセンタ(プラセンタエキス-1)	有効成分 アラントイン	有効成分 グリチルリチン酸ジカリウム
メラニンの生成を防ぐ!	外的ダメージからお肌を守る!	油分をコントロールし、肌トラブルを防ぐ!

効能・効果 肌あれ。あれ性。メラニンの生成を抑え、しみ、そばかすを防ぐ。

※2 メラニンの生成

さわやかなハーブの香り
(ニオイテンジクアオイ油・ローズマリー葉油・ライム油・ハッカ葉油(香料))

朝も夜もしっかり美白 たっぷり120g 約2ヶ月分 ※1日2回50円玉大(約1g)を使用した場合

洗顔後はこれ1つでOK! 1品8役 化粧水 エイジングケア 毛穴ケア 乳液 化粧下地(朝) 美容クリーム 美容パック(夜) ボディケア さらに 美白

※エイジングケアとは年齢に応じたハリのお手入れのこと

ゆる肌 カサつき しっかりケア!! あふれるハリと弾力

リッチな美容液成分※3をバランス配合

- 11種のアミノ酸※4
- 4種のコラーゲン※5
- 4種のヒアルロン酸※6

※3 保湿成分 ※4 L-アルギニン、他
※5 コラーゲン・トリペプチド F、他 ※6 アセチル化ヒアルロン酸ナトリウム、他

医薬部外品 使っていません 合成着色料・界面活性剤・エタノール・鉱物油・パラベン

美白タイプ

美肌レボ 薬用美白パワーゲルクリーム

248151
特別価格 本体1,050円(税込1,155円)
●内容量:120g●日本製

CD

ベルガモットと
フレッシュシャボンが
おすすめ特価!

シュッ とスプレーするだけ
ワキガ・加齢臭[※1]の悩みに

薬用消臭ローション

汗のニオイに
足のニオイに

1日1回
お風呂上がりに

花とせっけんの香りでしっかり消臭
(香料)

イメージ

イヤ〜なニオイの原因を長時間[※2]、元から防ぎます!

有効成分
クロルヒドロキシアルミニウム
〈効能・効果〉
わきが(腋臭) / 皮膚汗臭 / 制汗

柿タンニン
(カキタンニン)(保湿成分)

茶カテキン
(チャエキス(1))(保湿成分)

※成分の写真はイメージです。

※顔や粘膜部分には使用しないでください。
※1 体臭の一種　※2 メーカー調べ(使用状況により個人差があります。)　※消臭とは、本品の効能・効果のことです。

医薬部外品 〈共通〉使っていません 合成着色料・鉱物油・パラベン **グリングラン 薬用ボディアロマフレッシャー**

上品で華やかなバラの香り
(ダマスクバラ花油(香料))
ダマスクローズの香り
248185
本体 2,480円 (税込 2,728円)
●内容量:100mℓ
●日本製●販売名:デオローションEX

すっきりさわやかな柑橘系の香り
(ベルガモット果実油(香料))
ベルガモットの香り
248177
●内容量:100mℓ
●日本製●販売名:デオローションEX　BM

特別価格
本体 各2,080円 (税込 2,288円)

洗いたての爽快感!せっけんの香り
(香料)
フレッシュシャボンの香り
248169
●内容量:100mℓ
●日本製●販売名:デオローションEX　FS

経済的!
約3ヶ月分
※1日1回8プッシュを全身に使用した場合

北海道産ハトムギ 全身のポツポツガサガサ[※1]に!

発酵熟成ハトムギエキス
うるつるパワー アミノ酸量 約2倍[※2]

※1 乾燥・肌あれによる　※2 熟成前後の比較(メーカー調べ)
※発酵熟成ハトムギ(サッカロミセス/(ハトムギ種子/グルコース)発酵液)は保湿成分として配合
※ポツポツとは固くなった角質のこと

すっごく濃い ボディクリーム

※イメージ

※イメージ

乾燥肌対策に!

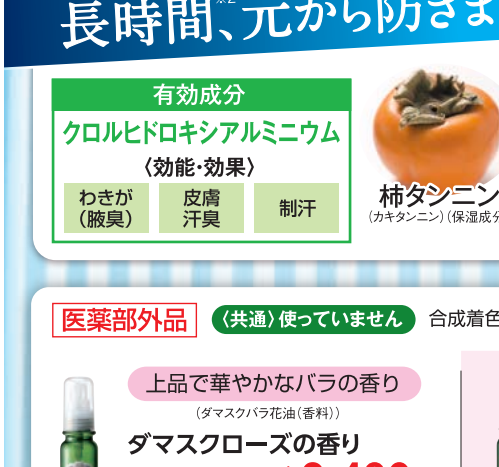

しっかり 約80回分
※1日1回各パーツにパール粒大(約1g)を使用した場合

ラベンダー&グレープフルーツの香り
(ラベンダー油、グレープフルーツ果皮油)(賦香剤)

7種のリッチな天然オイル

つるつる

ハトムギ油

なめらか

アンズ核油

うるおい

オリーブ果実油

※保湿成分として配合　※成分の写真はイメージです。　他4種

使っていません 合成香料・合成着色料・鉱物油・防腐剤

北海道 発酵熟成ハトムギ うるつる濃密ボディクリーム

248193
特別価格 本体 1,580円 (税込 1,738円)
●内容量:80g●日本製

※防腐剤不使用のため、開封後はお早めに使い切ってください。

薬用リンクルハンドクリーム

手年齢対策はこれ1本!

手ジワは改善できる!

手年齢に 3つの効果!
ナイアシンアミド(有効成分)

1 今あるシワに効く! コラーゲンのはたらきを促進[※1]
※1 お肌のはたらきを助け、ハリと弾力をもたらすこと

2 シミを防ぐ! + 3 肌あれを防ぐ!

効能・効果 シワを改善する。肌あれ。あれ性。メラニンの生成を抑え、しみ、そばかすを防ぐ。

年齢の出やすい手肌に!

ふっくらうるツヤ! 手肌、若見え![※3]

※3 メイクアップ効果による
※イメージ

すーっとなじんでベタつかない!
※個人差があります。

約2ヶ月分
※1日1回パール粒大(約0.4g)を両手に使用した場合

4色美肌パウダー[※2]効果で キレイに魅せる!

光を乱反射するぼかし効果で、自然で美しい肌色を演出します。
※イメージ
※2 雲母チタン(着色剤)、他

医薬部外品 使っていません 合成香料・合成着色料・エタノール・鉱物油・パラベン

ケシワン 薬用リンクルハンドクリーム

248207
本体 1,780円 (税込 1,958円)
●内容量:30g●日本製●販売名:KC−I　薬用リンクルハンドクリーム

CD

W酵素[※1][※2]×コラーゲンの極濃泡ボディソープ

プッシュするだけ！
いきなり！
毛穴より小さい
マイクロ濃密泡！[※3]

くすみ[※4] ニオイ

ごっそり落とす！

※1 プロテアーゼ（洗浄成分）
※2 リパーゼ（洗浄成分）
※3 メーカー調べ
※4 古い角質

※泡立ちのイメージです。

たっぷり使える！
約3ヶ月分（480㎖）
※1日1回6プッシュを全身に使用した場合
※詰替パック（450㎖）は約2.5ヶ月分

※泡立ちのイメージです。

濃いめタイプ
10種のコラーゲン配合量
約2倍[※6]

全身のくすみ[※4]・黒ずみ[※7]をすっきり！
W酵素パワー タンパク分解酵素[※1] × 皮脂分解酵素[※2]

使っていません 合成香料・合成着色料・エタノール・鉱物油・パラベン

たっぷり極濃！コラーゲンとろふわ泡ボディソープ

248215

特別価格 本体1,380円（税込1,518円）

●内容量:480㎖●日本製

さぁECO！ 本体容器につめかえて使うことで、プラスチックの廃棄量を約73%削減。（本体容器と比較。重量比。）

詰替パック 248223 本体1,480円（税込1,628円）

●内容量:450㎖●日本製

※必ず「たっぷり極濃！コラーゲンとろふわ泡ボディソープ」の使用済みボトルにつめかえてください。

※5 皮脂・汚れのこと
※6 たっぷり美肌！コラーゲン天晴UVクリームと同量に対しての比較
※7 皮脂・汚れによる ※コラーゲンは保湿成分として配合

コラーゲンと酵素（プロテアーゼ）（洗浄成分）の極濃泡で

※コラーゲンは保湿成分として配合

くすみまで洗い流す！

（古い角質）

少量でたっぷり泡立つ！

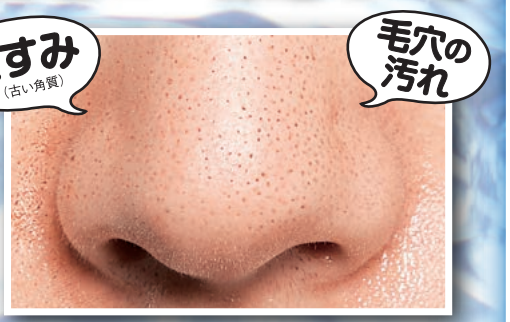

タンパク分解酵素（プロテアーゼ）（洗浄成分）
くすみ[※1] 毛穴の汚れ
ごっそり除去して透明美肌に

※1 古い角質

※写真はイメージです。

※泡立ちのイメージです。

しっかり9種のコラーゲン配合

大容量 約3ヶ月分
※1日2回（約1g）洗顔に使用した場合

使っていません 合成香料・合成着色料・エタノール・鉱物油・パラベン

たっぷりツヤツヤ！コラーゲン洗顔フォーム

248231

特別価格 本体1,080円（税込1,188円）

●内容量:200g●日本製

※泡立てネットは付きません。

しっかり9種のコラーゲン！ 角質ケアジェル

2本組がお買得！

さわやかなグレープフルーツの香り（グレープフルーツ果皮油（賦香剤））

※イメージ

くすみ[※1]・黒ずみ[※2]

ポロッポロ

※コラーゲンは保湿成分として配合 ※1 古い角質 ※2 皮脂・汚れによる

気になる

今すぐごっそり！角質ケアしてみませんか？

※3 乾燥・肌あれによる

やさしくマッサージするだけ古い角質をからめとる！[※イメージ]

※イメージ

これが黒ずみ[※2]・くすみ[※1]

※強くこすりすぎない様にご注意ください。

洗い流すタイプ

ぷるん

しっかり 洗い上がりしっとり！ 9種のコラーゲン配合

ハリと弾力	ふっくらやわらか
トラフグコラーゲン（水溶性コラーゲン）	浸透型コラーゲン[※4]（加水分解コラーゲン）

※4 角質層まで

他7種

たっぷり！約2ヶ月分
※適量（5プッシュ）を全身に週2〜3回程度使用した場合

濡れた手でもOK！

使っていません 合成香料・合成着色料・エタノール・鉱物油・パラベン

たっぷりつるすべ！コラーゲンピーリング

1本 248240 本体1,380円（税込1,518円）

2本組 248258 特別価格 本体2,080円（税込2,288円）

お得な2本組 1本あたり 税込1,144円

●内容量:130g●日本製

CD

北海道産 ハトムギ使用

発酵熟成ハトムギ化粧水

※発酵熟成ハトムギ(サッカロミセス／(ハトムギ種子／グルコース)発酵液)は保湿成分として配合

ポツポツ、ザラつきに

※ポツポツとは固くなった角質のこと

発酵熟成ハトムギエキス配合

北海道北部、名寄市で生まれた
ハトムギ品種**「北のはと」**を使用

さわやかなハーブの香り

大容量 200mℓ
朝・夜たっぷり使って 約2ヶ月分

使っていません 合成香料・合成着色料・エタノール・鉱物油・パラベン

北海道 発酵熟成ハトムギ化粧水

248266

特別価格 本体 1,080円 (税込 1,188円)

●内容量:200mℓ●日本製

濃い!発酵熟成ハトムギ美容液

ポツポツ、肌あれに

化粧水の後に さわやかなハーブの香り

北海道産ハトムギ品種「北のはと」使用
発酵熟成ハトムギエキス配合
配合量 約2倍※1

※写真はイメージです。適量を手にとりご使用ください。

使っていません 合成香料・合成着色料・エタノール・鉱物油・パラベン

北海道 発酵熟成ハトムギ美容液

248274

本体 1,880円 (税込 2,068円)

●内容量:30mℓ●日本製

※1 北海道 発酵熟成ハトムギ化粧水と同量に対しての比較
※発酵熟成ハトムギ(サッカロミセス／(ハトムギ種子／グルコース)発酵液)は保湿成分として配合
※ポツポツとは固くなった角質のこと

北海道産ハトムギのメイク落とし

ポツポツケアして 感動スゴ落ち

さわやかなハーブの香り

W洗顔不要
濡れた手でもOK!

※写真はイメージです。

※成分の写真はイメージです。
※1 熟成前後のアミノ酸量の比較(メーカー調べ)
※ポツポツとは固くなった角質のこと
※発酵熟成ハトムギ(サッカロミセス／(ハトムギ種子／グルコース)発酵液)は保湿成分として配合

使っていません 合成香料・合成着色料・鉱物油・パラベン

北海道 発酵熟成ハトムギ つるりんメイク落とし

248282

本体 1,680円 (税込 1,848円)

●内容量:150mℓ●日本製

※ウォータープルーフタイプのポイントメイクは落ちにくい場合があります。

北海道産ハトムギの角質ケアジェル

くすみ(古い角質) ザラつき ポロポロで

すっごい つるっつる!

濡れた手でもOK!

たっぷり! 約2ヶ月分
※500円玉大(約5g)を全身に週2～3回程度使用した場合

※強くこすりすぎない様にご注意ください。

発酵熟成ハトムギエキス

つるつるパワー アミノ酸量 約2倍※1

※成分の写真はイメージです。

※1 熟成前後の比較(メーカー調べ)
※発酵熟成ハトムギ(サッカロミセス／(ハトムギ種子／グルコース)発酵液)は保湿成分として配合

使っていません 洗い流すタイプ

合成香料・合成着色料・エタノール・鉱物油・パラベン

北海道 発酵熟成ハトムギつる肌磨き

1本 248291 本体 1,580円 (税込 1,738円)

2本組 248304 特別価格 本体 2,580円 (税込 2,838円)

お得な2本組 1本あたり 税込 1,419円

●内容量:120g●日本製

女性の年齢肌に 濃い[※1] イソフラボン[※2]

ゆらぎを整える[※3]

※1 通常の大豆に比べイソフラボンが多く含まれていること ※2 ダイズイソフラボン(保湿成分)
※3 うるおいやハリが不足している肌 ※4 乾燥による

くすみケアに※4

※写真はイメージです。

イソフラボン 約4倍※5

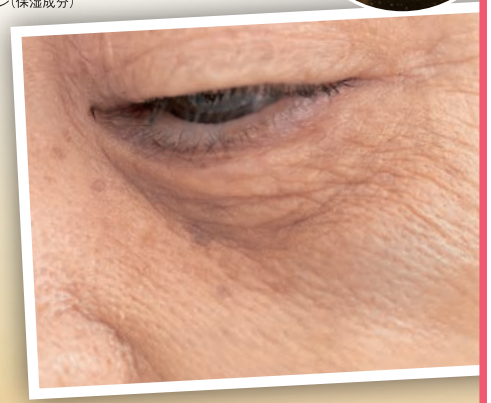

※5 メーカー従来使用成分との含有量の比較
※発酵熟成大豆イソフラボンとはアスペルギルス／ダイズ種子エキス発酵エキス液(保湿成分)、ダイズイソフラボン(保湿成分)のこと

※イメージ

お肌ふっくら

しっかり 約2ヶ月分
※1日1回0.5mℓ(パール粒大)をお顔のお手入れに使用した場合

ほぼ原寸大

ハリ・ツヤ不足 くすみ※4

集中ケア!

使用手順
洗 顔 ▶ 本 品 ▶ 化粧水など
※洗顔後、お手入れの一番最初にご使用ください。

使っていません 合成香料・合成着色料・エタノール・界面活性剤・鉱物油・防腐剤

発酵熟成大豆イソフラボン特泉原液

248312

特別価格 本体 1,780円 (税込 1,958円)

●内容量:30mℓ●日本製

※原液とは化粧品原料を加工することなく、そのまま製品にした液のこと

CD

これ1本でキレイに仕上がる化粧下地

シミ シワ 消えた!?※1

※1 メイクアップ効果による。個人差があります。

お肌になじむヘルシーベージュ

SPF50+ PA+++
紫外線散乱剤配合

汗・水に強い!
ウォータープルーフタイプ

※メイクアップ効果による
※クレンジングで落とせます。

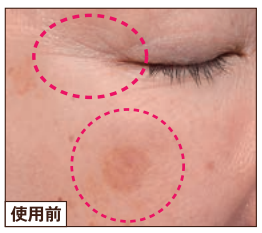

※仕上がりには個人差があります。

たっぷり長持ち
約3ヶ月分
※1日1回パール粒大(約0.24g)を顔のお手入れに使用した場合

使っていません 合成香料・タール系色素・エタノール・紫外線吸収剤・鉱物油・パラベン

メリファリ きれいに仕上がる化粧下地

248321

本体 1,950円
(税込 2,145円)

●内容量:25g●日本製

ハトムギ※1とドクダミ※2の 日焼け止め!

すっごい長持ち! 約2ヶ月分
※1日1回小豆粒大(約0.4g)を顔のお手入れに使用した場合

紫外線ブロック効果
最高値※3
SPF50+
PA++++
紫外線散乱剤配合

※1 ハトムギ種子エキス(保湿成分)
※2 ドクダミエキス(保湿成分)
※3 日本化粧品工業会が定めた表示上限に基づく
※4 メイクアップ効果による ※5 個人差があります。
※ポツポツとは固くなった角質のこと

顔 体 に塗ってすぐキレイ!※4

※メイクアップ効果による※仕上がりには個人差があります。

するっとのびて、白ウキなし!※5

化粧水の後にこれ1つで4つの機能
UVカット 保湿ケア カバー テカリ防止

使っていません 合成香料・合成着色料・紫外線吸収剤・界面活性剤・鉱物油・パラベン

グリングラン スーパーリッチUVプロテクター

248339

本体 1,780円
(税込 1,958円)

●内容量:25g●日本製

リキッドアイブロウ 朝、さっと描けちゃう美眉が 1日中※1 落ちにくい!

※1 メーカー調べ。個人差があります。

薄付きでコシのある先細ペンタイプ

※仕上がりには個人差があります。

なめらかフィットタイプで 太さ自由自在!

汗・水に強い ウォータープルーフタイプ
雨の日や温泉、スポーツ時にも使える

※クレンジングで落とせます。

こすっても落ちにくい

洗顔後の素肌にご使用ください。 ペン先にファンデーション、化粧水、クリーム、汗、皮脂が付くと、液が出にくくなったり変色する場合がありますのでご注意ください。

使っていません 合成香料・鉱物油・パラベン

メリファリ ベリーラスティングアイブロウ

明るめの髪色の方に ナチュラルフィット
ナチュラルブラウン
248347

濃いめの髪色の方に ぴったりフィット
アッシュブラウン
248355

本体 各1,700円
(税込 1,870円)

●内容量:0.6g●日本製

美容液マスカラ

50歳～におすすめ

地まつ毛イキイキ!

年齢まつ毛の悩み…
短い
細い
下向き

ず～っと※1 上向き 濃密※2 まつ毛

※1 塗布している間のこと ※2 メイクアップ効果による

※写真はイメージです。

※仕上がりには個人差があります。

お湯で簡単オフ!
まつ毛への負担が少ない
フィルムタイプ

落とす際は、お湯をしっかりとなじませやさしく洗い流してください。

速乾タイプ

汗・水に強い
にじまないからパンダ目になりにくい! ※個人差があります。

13種のトリートメント成分で 美しい艶まつ毛に

まつ毛イキイキ	ハリとツヤ	ダメージ補修
●センブリエキス ●オタネニンジン根エキス	●オリーブスクワラン(スクワラン) ●アルガンオイル(アルガニアスピノサ核油)	●パンテノール ●シルク(イソステアロイル加水分解シルク)

※保湿成分として配合

おおさかパルコープ 生協担当者の声
まつ毛が上がると気持ちも上がります。愛用しています。

※個人の感想で商品の効果を表すものではありません。

使いこなせる コンパクトブラシ

微曲ブラシで根元からしっかり塗れる!

角度をつけることでブラシをまつ毛に近づけても、柄は顔から離れるのでマスカラジェルが肌につきにくく、塗りやすい!

使っていません 合成香料・タール系色素・鉱物油・パラベン

ラグシア 映えマスカラ ロング&ラスティング

248363

特別価格
本体 1,380円
(税込 1,518円)

●内容量:8.5g●日本製

美容液仕立てのまつ毛下地

使っていません 合成香料・合成着色料・石油系界面活性剤・パラベン

ラグシア ラッシュアップキーパー

248371

本体 1,900円
(税込 2,090円)

●内容量:7g●日本製

CD

プレミアムエッセンスが
おすすめ特価!

WHITE ROYAL
極濃美白®シミを元から防ぎ、白肌うまれる。※1

※WHITE ROYAL極濃美白®は㈱クルードの登録商標です。　※美白とは、メラニンの生成を抑え、シミ・そばかすを防ぐことです。

※1 メラニンの生成を抑え、シミ・そばかすを防ぎ透明感のある肌へ導くこと

W薬用
有効成分 トラネキサム酸 × 有効成分 アルブチン

効能・効果	肌あれ。あれ性。メラニンの生成を抑え、しみ、そばかすを防ぐ。
こんな方におすすめ	・濃いシミをつくりたくない ・これからできるシミのケアをしたい

化粧水の後 お肌にス～ッとなじませるだけ!
※洗顔後すぐのお肌にもご使用いただけます。

ほのかに香るダマスクローズ
(ダマスクバラ花油(香料))

※写真はイメージです。適量を手にとりご使用ください。

なんとかしたいシミの元※2を WHITE ROYAL 極濃美白®で集中ケア!※1

頑固なシミの元※2へ素早く濃く届く!
高浸透 極濃美白美容液

※2 メラノサイト
※3 シクロヘキサンジカルボン酸ビスエトキシジグリコール(保湿成分)、他

医薬部外品　使っていません 合成着色料・エタノール・鉱物油・パラベン

使用手順 化粧水 ▶ 本品 ▶ ゲル・クリーム　朝 夜

ホワイトロワイヤル 極濃美白プレミアムエッセンス

248380

特別価格 本体2,380円(税込2,618円)

●内容量:20g●日本製●販売名:ホワイトニングエッセンスWR

しっかり約40日分
※1日1回顔に適量を使用した場合

化粧水の後はこれ1つ! オールインワン美白ゲル

医薬部外品　使っていません 合成着色料・エタノール・鉱物油・パラベン

ホワイトロワイヤル 極濃美白ジェリーエマルジョン

248398

本体2,450円(税込2,695円)

使用手順 化粧水 ▶ 本品　朝 夜

こんな方におすすめ
・シミ・そばかすが気になる
・一度でしっかり美白ケアしたい

●内容量:20g●日本製●販売名:ホワイトニングエマルジョンWR

高濃度※1 EGF リフティング化粧水

※1 メーカー商品内
※EGF(ヒトオリゴペプチド-1)は保護成分として配合

何とかしたい 年齢肌に

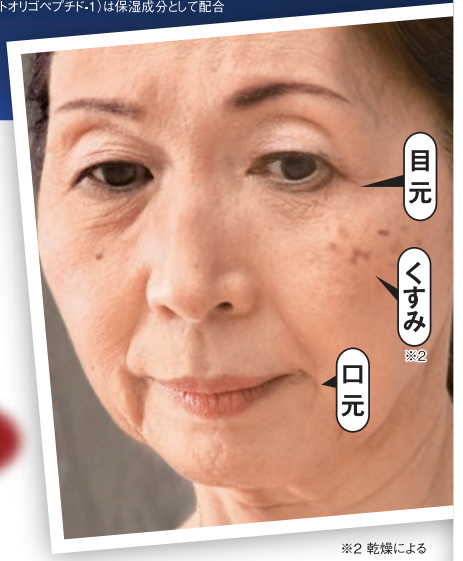

※2 乾燥による

高濃度※1タイプ EGF 3μg(100mℓ中マイクログラム) 配合

しっかりエイジングケア!

※エイジングケアとは年齢に応じたハリのお手入れのこと

使っていません 合成香料・合成着色料・界面活性剤・鉱物油・防腐剤

EGFリフティングローション マキシマム

248410

本体3,900円(税込4,290円)

●内容量:100mℓ●日本製

通常※1タイプ EGF 1μg(100mℓ中マイクログラム) 配合

たっぷり100mℓ 約2ヶ月分※3

使っていません 合成香料・合成着色料・界面活性剤・鉱物油・防腐剤

EGFリフティングローション

248401

本体2,900円(税込3,190円)

●内容量:100mℓ●日本製

※3 1日1回500円玉大(約1.5mℓ)をお顔のお手入れに使用した場合

ハトムギ※1とドクダミ※2のメイク落としで

※1 ハトムギ種子エキス(保湿成分)　※2 ドクダミエキス(保湿成分)

美容液成分(保湿成分、増粘剤)※精製水含む 約82%配合

毛穴の汚れ こってりメイクも 落ちる落ち～る!

濡れた手でもOK!

※イメージ

※ポツポツとは固くなった角質のこと

こってりメイクもこすらずするん!

なめらかつるるん肌

※成分の写真はイメージです。

ゆず&グレープフルーツのさわやかな香り
(ユズ果皮油・グレープフルーツ果皮油(賦香剤))
※ウォータープルーフタイプのポイントメイクは落ちにくい場合があります。

洗い流すタイプ　W洗顔不要

使っていません 合成香料・合成着色料・エタノール・鉱物油・パラベン

グリングラン メイクを落とせる美容液

248428

特別価格 本体1,350円(税込1,485円)

●内容量:130mℓ●日本製

CD

気になる… お肌のキメ
ザラつき くすみ※1

お風呂で時短エステ

入浴しながら 酒粕パック※2

美肌パワーあふれる 老舗蔵元の酒粕※2使用

- ハリ：アミノ酸
- キメ：ミネラル
- 肌あれ：葉酸
- なめらか：ビタミンB_2

※1 古い角質
※2 酒粕エキス(保湿成分)
※純米酒粕(酒粕エキス)は保湿成分として配合

日本酒造りに勤しむ 蔵人(くらびと)の手は美しい

和歌山県の酒造メーカー「なかのの酒蔵」

※写真はイメージです。

麹、酵母を発酵させ濃縮してできた酒粕は、アミノ酸やビタミンB_2などを豊富に含みます。

酒粕特有のニオイ気にならない！
※個人差があります。

使っていません 合成香料・合成着色料・エタノール・鉱物油・パラベン

純米酒粕つるつるフェイスパック

248436

●内容量:130g●日本製

特別価格 本体1,080円(税込1,188円)

たっぷり約2ヶ月分
※1回さくらんぼ大(約8g)をお顔に週2回使用した場合

くすみ(古い角質) 黒ずみ(皮脂・汚れによる) 備長炭(炭)(吸着成分)と重曹(炭酸水素Na)(整肌成分)のもっちり吸着泡で すっきり!白ツヤ肌へ※1

※1 汚れを洗浄することによりキメの整った美しい肌に導くこと

※写真はイメージです。

モコモコ

※泡立ちのイメージです。

経済的! 約2.5ヶ月分
※1日1回パール粒大(約1.3g)を洗顔に使用した場合

毛穴の汚れまでまるごと※2浄化※1

※2 皮脂汚れ・古い角質　※成分の写真はイメージです。

泡立てネット付
※泡立てネットは商品と同梱されています。

使っていません 合成香料・合成着色料・鉱物油・パラベン

黒宝 艶肌仕立て

248444

●内容量:100g
●泡立てネット付●日本製

特別価格 本体980円(税込1,078円)

特泉原液® 北海道産100%※1 生プロテオグリカン原液

※特泉原液®は㈱クルードの登録商標です。 ※原液とは化粧品原料を加工することなく、そのまま製品にした液のこと　※1 プロテオグリカンの由来原料のこと　※プロテオグリカンとは水溶性プロテオグリカン(保湿成分)のこと

年齢肌に ハリ弾む一滴!

トリプルパワーですごいハリ!

- 潤いを保つ ヒアルロン酸※2 約120%の保水力
- ハリと弾力 コラーゲンのはたらきを促進
- キメを整える 皮膚組織のはたらき※3を促進

※2 ヒアルロン酸Na(メーカー従来使用成分)　※3 キメの整った美しい肌へと導くこと

お肌にキメ

ほぼ原寸大

水を抱えてはなさない!

本品と精製水をそれぞれ50℃で保管。
※水に赤色をつけています。
(メーカー調べ)※商品の効果を表すものではありません。

生プロテオグリカン

長年の研究を経て、水揚げしてすぐの北海道産サケから、デリケートで壊れやすいプロテオグリカンの組成を保ったまま抽出することに成功。ヒアルロン酸を超える優れた保水力と弾力性を持ち、美しいハリとツヤを与えます。

しっかり約2ヶ月分
※1日1回0.5mℓ(パール粒大)をお顔のお手入れに使用した場合

使用手順

洗顔 ▶ 本品 ▶ 化粧水など

※洗顔後、お手入れの一番最初にご使用ください。

使っていません 合成香料・合成着色料・エタノール・界面活性剤・鉱物油・防腐剤

プロテオグリカン特泉原液

248452

●内容量:30mℓ●日本製

特別価格 本体1,880円(税込2,068円)

CD

おすすめ特価！

シワの元に奥深く浸透[※1]

※1 真皮まで（有効成分） ※2 年齢に応じたシワ ※ケシワン®は㈱クルードの登録商標です。

あっシワ! ケシワン® 集中ケアクリーム

年齢シワ[※2]は改善できる!

有効成分 シワ改善 ナイアシンアミド

今あるシワに効く!

コラーゲンのはたらきを促進[※3]

有効成分 ナイアシンアミド

真皮まで届いてシワ改善

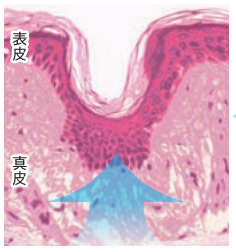

※コラーゲンのはたらきを促進するイメージ

ハリと弾力あふれ出す!

効能・効果 シワを改善する。肌あれ。あれ性。メラニンの生成を抑え、しみ、そばかすを防ぐ。

※3 お肌のはたらきを助け、ハリと弾力をもたらすこと

のびがいいから少量でOK！ 約2ヶ月分

※1日1回小豆粒大（約0.3g）を両目元に使用した場合

ほぼ原寸大

使用手順 化粧水 ▶ 本品 ▶ 普段のお手入れ

どちらでも使えます

おすすめの使い方

適量を手に取り、シワを広げやさしく塗り込んでください。

医薬部外品

使っていません 合成香料・合成着色料・エタノール・鉱物油・パラベン

ケシワン 薬用リンクルクリーム

248461

●内容量:20g●日本製●販売名:薬用クリームNA

特別価格 本体1,680円（税込1,848円）

シワ改善にはケシワン®!

※写真はイメージです。

在庫処分企画

いつものトリートメントを変えるだけ!

ほったらかし がっかり白髪を しっとり艶めく グレイヘアに

ツーンとしたイヤ〜なニオイがしない！ ほのかなオレンジの香り（オレンジ油）（賦香剤）

※個人差があります。

たっぷり200g 約13回分

※ショートヘアの使用量 1回約15g使用した場合 ※個人差があります。

38種の美容液成分（保湿成分）配合

ツヤ不足に

ツバキ種子油

パサつきに

シルク※1

※成分の写真はイメージです。

さっと洗い流せるから素手でも使える!

※せっけんで落とせます。

※1（加水分解シルク／PGプロピルメチルシランジオール）クロスポリマー
※2 白髪の量・髪質・髪の長さにより色が定着しにくい場合は放置時間をより長めにしていただく事をおすすめします。
※クリームの色と仕上がりの色は異なります。 ※素手でもお使いになれます。塗布後すぐに石けん等で洗い流してください。（時間が経つと落としにくくなります。）
※黒髪に使用しても色の変化はありません。 ※使用後、すぐにシャンプー・リンス等をすると色ムラの原因となる場合があります。

使っていません ベンジルアルコール・ジアミン系染料・過酸化水素・合成香料・鉱物油・パラベン

グリングラン リッチグレイヘアパック

248479

●内容量:200g●専用手袋付●日本製

特別価格 本体980円（税込1,078円）

シャンプー後 たった約3分[※2]パックするだけ

週1〜2回のご使用で 髪色長持ち! エレガントなグレイヘア

※仕上がりには個人差があります。

CD

鮮度保持機能は半永久。

洗って何度でも使えます。

エンバランスは、独自技術を施し鮮度保持などの効果を持たせた、新しい発想のプラスチックです。

※写真はイメージです。

果物を冷蔵庫で20日間保存した場合

※メーカー調べ

おおさか パルコープ 組合員の声

このクリアコンテナとっても良いの!
タッパーとか使うならこれがお勧めな入れ物よ!

※個人の感想です。

耐熱温度:本体／110℃　フタ／100℃
耐冷温度:本体／−20℃　フタ／−20℃

●Sサイズ　●Mサイズ

こんなお悩みに

- まとめ買いした食材を無駄にしたくない
- 時間のある時にまとめて作って保存しておきたい
- 鮮度保持袋は何回か使うと普通のポリ袋になってしまう

まとめ買いした食材をもう腐らせたくない!方に

食洗機OK　冷凍OK　電子レンジ不可

食品添加物等規格基準適合品
(厚生省告示第370号)

エンバランス クリアコンテナ

Sサイズ
248495
本体2,000円
(税込2,200円)

●内容量:620mℓ●サイズ(約):縦108mm、横154mm、高さ51mm
●日本製

Mサイズ
248509
本体2,300円
(税込2,530円)

●内容量:920mℓ●サイズ(約):縦125mm、横177mm、高さ56mm
●日本製
●材質:本体:飽和ポリエステル(エンバランス加工)、フタ:ポリプロピレン(エンバランス加工)

トリプルパワーで 酵素 酸素 植物 風呂釜 浴槽 用具 ひそんだ汚れや菌を ごっそり落とす!

月に一度のつけ置きでお風呂まるごと洗浄!

これ1つでトリプル効果! 洗浄 除菌 消臭

※すべての臭い・菌を消臭・除菌するわけではありません。

約8時間後 追い焚きすると

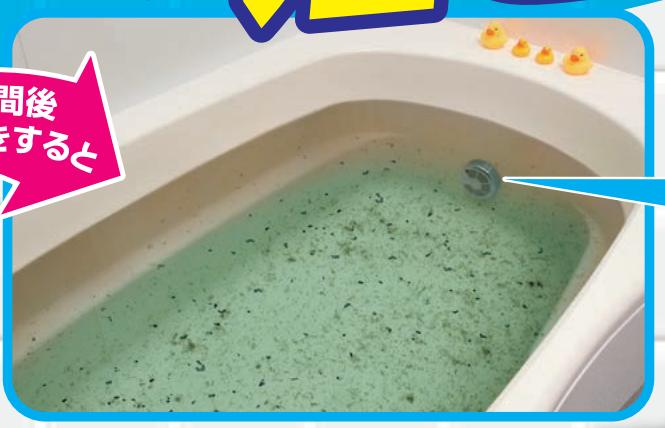

配管の内部の様子

※写真はイメージです。

風呂釜の汚れがこんなに!

使用できないタイプ
追い焚きできない風呂、微生物や活性炭・浄化石等を使用した風呂(ジェットバス・24時間風呂等)、木製や石製(人造大理石を含む)の風呂

1つ穴・2つ穴対応

2回分
※(使用量の目安)残り湯または水約150ℓに1包(200g)

※原料から発生する酸素による膨張を防ぐため、袋に穴をあけています。

同時に用具汚れもすっきり!

※汚れの種類や使用状況により効果は異なります。

※写真はイメージです。　※残った汚れはスポンジ等でこすり洗いしてください。

ボタニキャン お風呂まるごと!洗いマックス

248517
本体790円
(税込869円)

●内容量:200g×2包
●日本製

CD

あったか医療機器

膝

ブラック

ひざまわりに磁石8個付

※写真は説明のために裏返しています。

ひざを包み込むよう4ヵ所に磁石を入れました。

磁気暖暖 ひざサポーター 1本 ※1本売り

裏地の「下」マークを下にして着用してください

248541 本体1,980円(税込2,178円)

●サイズ／ひざまわり約22～40cm
●素材／ポリエステル・アクリル・キュプラ・ポリウレタン／ネオジム磁石●日本製

管理医療機器 家庭用永久磁石磁気治療器 販売名:マグドクターK3
認証番号:229AGBZX00084000 最大磁束密度:160mT

手首

ブラック

親指を挟むように磁石4個付(片手)(手の平側・甲側2個ずつ)

※写真は説明のために裏返しています。

パソコン業務にもおすすめです。

磁気暖暖 手首サポーター 1組(2枚)

248550 本体1,980円(税込2,178円)

●サイズ／手のひらまわり約15～25cm
●素材／アクリル・キュプラ・ポリエステル・ポリウレタン／ネオジム磁石●日本製

管理医療機器 家庭用永久磁石磁気治療器 販売名:マグドクターWT
認証番号:229AGBZX00082000 最大磁束密度:160mT

Wパワー 磁気＋吸湿発熱

効果・効能 装着部位のコリ及び血行の改善

磁気で血行改善

THERMOGEAR® 吸湿発熱性・調湿機能のよいソフトなタッチのあったか繊維です。
※暖かさの感じ方には個人差があります

腰

腰に磁石8個付

※写真は説明のために裏返しています。

※グレーのラインが上に来るように着用してください。

ブラック

磁気暖暖腹まき(腰部磁石付) 1枚

248568 本体2,980円(税込3,278円)

●サイズ／ウエスト約60～95cm
●素材／アクリル・綿・キュプラ・ナイロン・ポリウレタン／ネオジム磁石●日本製

管理医療機器 家庭用永久磁石磁気治療器 販売名:マグドクターDo
認証番号:225AGBZX00075000 最大磁束密度:160mT

足首

つらい足首を固定しサポートします。

※写真は説明のために裏返しています。

磁気暖暖 足首サポーター 1組(2枚)

248576 本体1,980円(税込2,178円)

●サイズ／足首まわり約18～28cm
●素材／アクリル・キュプラ・ポリエステル・ポリウレタン・ナイロン／ネオジム磁石●日本製

管理医療機器 家庭用永久磁石磁気治療器 販売名:マグドクターAN
認証番号:229AGBZX00083000 最大磁束密度:160mT

※ペースメーカーや脳脊髄液短絡術用圧可変式シャントなどの医用電気機器を使用している方は、使用を避けてください。糖尿病などによる知覚障害のある方は、医師と相談の上使用してください。

着圧で血行促進＋オールパイルで暖か

パイルの特長
空気をたっぷり含むので保温性が高まり暖かいクッション性がよい

効果・効能
下肢の静脈血、リンパ液のうっ滞を軽減又は予防する等、静脈還流の促進

ハイソックス

エコノミー症候群対策にも

サポーター

血行足進 オールパイル着圧ハイソックス

248592 L(24～26cm)

本体各1,980円(税込2,178円) 1足

血行足進 オールパイル着圧サポーター

248614 L

本体各1,980円(税込2,178円) 1組(2本)

〈共通〉●素材／綿・アクリル・ポリエステル・ポリウレタン●日本製
※お使い始めは着用時間を短くしてください。慣れてきたら徐々に長くしてください。
※就寝時の着用はお避けください。
※数値は圧力を表すhPa(ヘクトパスカル)です。

〈共通〉サイズ表 (約cm)

	適応サイズ		商品サイズ
	足首まわり	ふくらはぎまわり	丈の長さ
L	23～28	34～39	36

一般医療機器 弾性ストッキング 販売名:ドクタースリム-T 届出番号:20B2X00028000002

冬の必需品!

ボタンで着脱しやすい!

レッド系

チェック柄で首元おしゃれに!

ブルー系

ボタンだからメイクも髪型もくずれにくい!

内側ボアであったかネックウォーマー(ボタンタイプ) 各1枚

レッド系	248622
ブルー系	248631

特別価格 本体各680円(税込748円)

●サイズ／約横55×縦19cm●適応サイズ／首まわり約35～70cm
●素材／表側:アクリル・ポリエステル、裏側:ポリエステル100%●中国製

【手洗い】

ウールであったか!

無縫製

ぬい目がないのでゴワつかない
一足に1時間を費やすこだわり靴下です

縫い目がない / ゴロゴロしない / やさしい肌ざわり

※ホールガーメント®は株式会社島精機製作所の登録商標です

拇指・小指側面両サイドに繊維のクッション入り
足の両側から内側へ締めるパワーにより、歩行時に指が開きやすく、地面をつかみやすくなります

ウール混外反母趾ケア5本指ソックス

ウール約58%

248649 本体1,380円(税込1,518円) 1足

●サイズ／22～26cm
●素材／ウール・ナイロン・ポリエステル・ポリウレタン●日本製

あったかフォーマル

しっかりタイツなのにまるで薄手ストッキング

新登場 各1足

ブラック×ベージュ

フェイクカラーあったかタイツ(80デニール)

M～L	248657
L～LL	248665

本体各980円(税込1,078円)

■適応サイズ表 (cm)

	ヒップ	身長
M～L	85～98	150～165
L～LL	90～103	155～170

【手洗い】

●素材／ポリエステル・ナイロン・ポリウレタン●中国製

生地選びの1コマ
大きな生地から左右で柄が揃うように裁断し、1足1足丁寧に作っています

フォークロア調あったかボアルームシューズ

248673 本体1,480円(税込1,628円) 2色組

【手洗い】

●サイズ／22～24cm●素材／表地:ポリエステル・ポリウレタン、ボア・底:ポリエステル100%、すべり止め:塩化ビニル樹脂●中国製 ※柄の出方が異なります。

【手洗い】マークのない製品は全て洗濯機で洗えます。

EK

長時間キープ

色・艶を長時間キープ 落ちにくい口紅

塗るだけで
唇のタテジワを
ぷるんとふっくら、
艶色をキープ

シャイニーオレンジ
落ち着いたナチュラルカラー

ラグジュアリーレッド
シックな大人カラー

ゴージャスローズ
華やかなカラー

彩リップ 3色セット 3色組

248681

本体1,980円（税込2,178円）

●内容量／3.5g（1本あたり）
●日本製

黒ずみ毛穴
皮脂詰まり

こすらず落とす! 毛穴洗浄ミスト

毛穴洗浄 人気商品

日本三大名泉「美人の湯」柿原温泉水〈保湿成分〉源泉を使用

Wの洗浄効果 洗浄作用 × 皮脂乳化

使用方法
化粧を落として水気をとった肌全体にスプレーし、優しくなじませてから洗い流してください。

クレンジング → NEW 純肌還 → 洗顔 → 化粧水

メイク前の拭き取り 化粧水にも

詰まりが消えて※2ワントーンアップ!※2

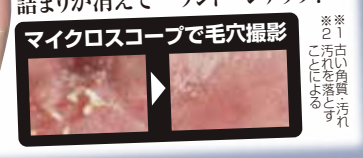

※1 古い角質・汚れを落とすことによる
※2 汚れを落とすことによる

頑固な汚れが白く濁って浮き出るのを実感してください。

1本

純肌還（じゅんきかん）角栓洗浄料 248690

本体2,750円（税込3,025円）

無香料 無着色 パラベン（防腐剤）無配合 無鉱物油 アルコールフリー

●全成分／水・アルギニン・温泉水・アロエベラ葉エキス・フィチン酸・酸化銀・BG●内容量／200ml ●日本製

夜用

気になる首のポツポツ※1に

寝ている間に角質粒※1ケア!

首元 胸元 手の甲

46種類の和漢エキスが角質層までグングン浸透。

トロッとパックをポツポツ※1の上に乗せるだけ!
表面が乾けばどんどんお肌に成分浸透!

※写真はすべてイメージです。 ※1 古い角質

毎日の使用で、お肌をやわらかくし、徐々にケアします。

夜間ケア

合成着色料不使用

つぶぽろんナイトパック

248703

本体1,750円（税込1,925円）

1本

●内容量／20g●日本製
※効果の出方には個人差があります。

コスメ

気になる目元の角質粒※1をやさしくケア!

終日用

目元用

24種類の和漢エキスで優しく柔軟化

ファイバーヘッドで
汚れとともに優しくオフ。
目元なめらか。

※写真はすべてイメージです。
※1 古い角質

毎日の使用で、お肌をやわらかくし、徐々にケアします。

朝晩2回を目安に

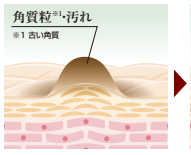

優しく円を描くように角質粒 ※1に塗布。和漢エキスがじんわり浸透。

無香料・無着色・サリチル酸フリー

つぶぽろん目元温和漢

248711

本体1,750円（税込1,925円）

1本

●内容量／8g●日本製
※効果の出方には個人差があります。

傷んだ爪をケア

ネイルなどで傷んだ爪に!

傷んだ爪を隠しながら保湿ケア!

こんな爪のお悩みに!

- 爪を見られるのが恥ずかしい…
- 爪を隠しながらケアもしたい…

凸凹爪も **フラットにカバー**

ケア成分※1が **密封保湿ケア**

美爪に見える **シアーピンクベージュ**

外出先でも塗れる **ペンタイプ**

※1 アルガニアスピノサ核油、スクワラン、馬油、加水分解ケラチン（羊毛）、ヒアルロン酸Na、セラミドNP、セラミドAP、セラミドEOP（保湿剤）

Daily Nailly 1Day 密封ネイルケアパック 1本

248720

本体1,500円（税込1,650円）

●内容量／1.5㎖●日本製
※効果の出方には個人差があります。

ガサガサかかとにしっかり濃厚保湿!

かかとケア

幹細胞エキス「リンゴ幹細胞※4」と、水分を保持し続けるサボテンから抽出した潤いエキスを配合。乾燥したお肌にぐんぐん浸透※5し、古く硬くなってしまった角質を「もっちり」とやわらげます。

※1シア脂（保湿成分） ※2 オプンチアフィクスインジカ茎エキス（保湿成分）
※3 ポリクオタニウム-51（保湿成分） ※4 リンゴ果実培養細胞エキス（保湿成分）
※5角質層まで

リピジュア※3の保護膜で「潤い」ラッピング

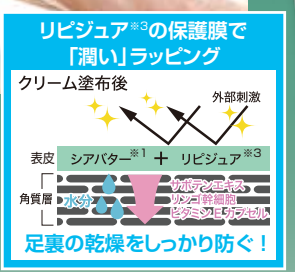

ベビーフット角質柔軟&保湿フットクリーム

248738

本体900円（税込990円）

●内容量／100g●日本製
※効果の出方には個人差があります。

1本

●商品のお届けとお支払について

・OCR 注文書提出後、２週間後の配送でのお届けとなります。お手元に届き次第、必ず商品をご確認ください。
・ご請求は、商品お届け時の請求明細に記載され、共同購入と同じ引落しとなります。

●返品・交換について

・万一、不良品や商品の破損または、ご注文と異なる場合は返品・交換を承ります。マスク、生理用品は衛生用品のため返品できません。万一、不良があった場合は未使用分も一緒にお返しください。返品、交換を承ります。
※ただし未開封・未使用に限ります。商品の性質上、開封された商品または１度でもご使用になられた商品につきましては返品・交換を承ることができませんので予めご了承ください。
・返品・交換をご希望の場合は、商品到着後 14 日以内に【おおさかパルコープ　生活サポート事業部】へご連絡の上、生協配送担当者にお渡しください。

●宅配便 宅配・ポスト投函商品のお届けとお支払について〈全商品送料込みの価格です〉

・お届けは請求明細書記載後になる場合があります。
・配達は玄関またはポストまでで据付けなどのサービスはございません。
・何点かまとめてご注文いただいた場合、別々にお届けすることもありますので、あらかじめご了承ください。
・ご注文されてから2週間後の請求明細に記載され、共同購入と同じ引落しとなります。

ご注文方法は、注文書の6桁注文書に注文番号と個数をご記入の上、ご提出ください

このカタログに掲載している商品の内容、お取り寄せ、お申込みに関するお問合せはご加入の生協まで

パルコープ生活サポート事業部くらし係
0120-275-009
受付時間／9:15~17:30㊊~㊏

携帯からのお問い合わせ 06-6242-0955（有料）
▲携帯電話は、無料通話の範囲内で無料でかけられます。
FAX 06-6242-0921

よどがわ生協コールセンター
0120-727-263 携帯電話可
受付時間／9:00~21:00㊊~㊏ 9:00~17:00㊐

個人情報の取扱について
privacy-policy

（1）当生協は「まいらいふ」で各種サービスを申込みの際に提供いただいた個人情報について組合員さんとの連絡や「まいらいふ」に掲載の当生協の委託する斡旋業者、サービス利用施設、運送、宿泊施設、各種引受団体（会社）等への手配、およびそれらのサービスおよびこれらに付帯・関連するサービスを提供、ならびに受領のために必要な範囲内で利用させていただきます。（2）当生協では、①各種サービスチラシ等の案内②アンケートのお願い③より良い商品の分析や統計資料の作成の際に組合員さんの個人情報を利用させていただく事があります。（3）このほか当生協の個人情報の取扱に関する方針等についてはホームページ（http://www.palcoop.or.jp/）でご確認ください。

パイル クルー丈

各2色組

ホカロンあったか パイルクルー丈ソックス

23~25cm	248746
25~27cm	248754

本体各1,480円 (税込1,628円)

	サイズ	丈の長さ
レディース	23~25cm	約20cm
メンズ	25~27cm	約23cm

●素材／アクリル・レーヨン・ポリエステル・ポリウレタン
●中国製

みんなにあったかい ホカロン®

※『ホカロン®』は(株)ロッテの登録商標です。この商品は株式会社ロッテとのライセンス契約に基づき製造されたものです。

あったか パイル ソックス

ロゴムゆったり形状
履き口が広く締め付けず「ゆったり」

吸湿発熱効果 ※素材特性の吸湿発熱効果

ふかふか パイル編み ※総パイル編み

パイル

ホカロンあったか パイルロゴソックス

2色組

248762

本体1,180円 (税込1,298円)

●サイズ／23~25cm
●素材／アクリル・ポリエステル・ポリウレタン●中国製
※この製品は吸湿発熱加工していません。

パイル ショート丈

ホカロン裏起毛 ショート丈ソックス

248771

本体1,180円 (税込1,298円)

2色組

●サイズ／23~25cm●素材／アクリル・ポリエステル・ポリウレタン
●中国製 ※この製品は吸湿発熱加工していません。

ホカロンあったか 2重編み足首ウォーマー

248789

本体1,480円 (税込1,628円)

2色組

●適応サイズ／足首まわり約20~40cm
●素材／レーヨン・アクリル・ポリエステル●中国製

レッグ ウォーマー

ホカロンあったか 2重編みレッグウォーマー

1組(2枚)

248797

本体1,180円 (税込1,298円)

●適応サイズ／ふくらはぎまわり約20~48cm●素材／レーヨン・アクリル・ポリエステル●中国製

蓄熱素材使用 +2重仕様 (あて部分)

インナー

着る ホカロン

あったか裏起毛!
しっかり保温!
のびのびストレッチ!

新登場 各1枚

着るホカロンレディース あて生地付き長袖インナー

M	248801
L	248819

本体各1,980円 (税込2,178円)

■適応サイズ表 (cm)

	バスト	身丈
M	79~87	58
L	86~94	60

●素材／ポリエステル・ポリウレタン●中国製

Men's メンズ

新登場 各1枚

着るホカロンメンズ あて生地付き長袖インナー

M	248835
L	248843

本体各1,980円 (税込2,178円)

■適応サイズ表 (cm)

	チェスト	着丈
M	88~96	68
L	96~104	71

●素材／本体:ポリエステル100%、あて部分:ポリエステル・ポリウレタン●中国製

ホカロンあったか 2重編み腹まき

1枚

248860

本体1,280円 (税込1,408円)

●適応サイズ／ウエスト約55~98cm
●素材／レーヨン・アクリル・ポリエステル・ポリウレタン●中国製

お買得処分特価!!

adidas

新登場

アディダス 汚れが目立たない切替ソックス

抽選 限定数400点	抽選 限定数400点	抽選 限定数400点
22~24cm	24~26cm	26~28cm
248878	248886	248894

処分価格 本体各980円 (税込1,078円) 23%OFF

各3足組

●素材／ポリエステル・綿・ポリウレタン ●中国製
※スニーカーの種類によっては黒い部分が見える場合があります。

医療機器

シルクのやさしさ+かかとつるつる

こりや血行改善におすすめの、土踏まずに磁石がついた医療機器サポーター。

効果・効能
装着部位のコリ及び血行の改善

足首シルクかかとケア 磁気サポーター

抽選 限定数300点	抽選 限定数400点
あずき	ベージュ
248916	248908

処分価格 本体各1,980円 (税込2,178円) 43%OFF

各1組(2枚)

●サイズ／足首まわり約20~35cm●素材／アクリル・ポリエステル・毛・絹・ポリウレタン・ナイロン／ネオジム磁石●日本製

シルク製品に関する注意事項 シルクの特性上摩擦に弱いので、靴下などは特に、激しい運動をする場合のご着用はお避けください。
※毛混ソックスは綿混ソックスに比べ多少強度が劣りますので、お洗濯はぬるめのお湯で軽く押し洗いの後、陰干しをおすすめします。
※ペースメーカーや脳脊髄液短絡術用圧可変式シャントなどの医用電気機器を使用している方は、使用を避けてください。糖尿病などによる知覚障害のある方は、医師と相談の上使用してください。

管理医療機器 家庭用永久磁石磁気治療器 販売名:マグドクターAF 認証番号:227AGBZX00069000 最大磁束密度:160mT

【手洗い】マークのない製品は全て洗濯機で洗えます。 EK