応募方法は下記をご覧ください

クイズ正解者の中から抽選で10名に図書カードをプレゼント

クロスワードクイズ

出題：溢

二重ワクの文字を並びかえて、下のヒントを参考に意味のある言葉にしてください。

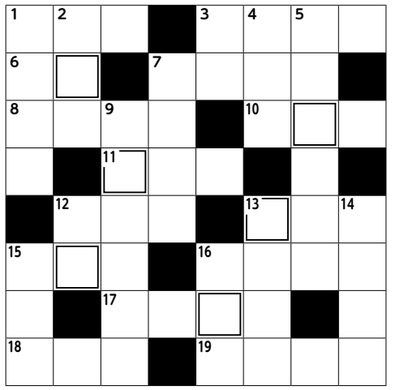

ヒント：外はきつね色、中はなめらか

タテのカギ

①しっぽまでアンが入ってる
②民謡では、狐と共に、人をだまそうとする動物
③社会集団における立場、身分
④日本産淡水魚で最小
⑤隠元禅師が日本に伝えたといわれる豆
⑦カロテノイドのうちの炭化水素の総称
⑨意気込みの盛んなようす
⑫戸・扉
⑬道徳に反する行為
⑭バスト・ウエスト・ヒップが同サイズ
⑮小麦粉・とき卵・パン粉の順に材料にまぶして揚げる
⑯さっと通り過ぎること、台風○○○

ヨコのカギ

①和室の床、イグサ
③その人の名前が世間に知られている度合
⑥ドッグ
⑦公的に、会って話し合うこと
⑧食品を焼いたとき、熱のために表面に付く色
⑩オペラ
⑪物事の始まりとなる所
⑫「土木建築」の略
⑬三杯酢より甘みをきかせた酢
⑮気がかりなこと
⑯子育てを積極的に楽しむ男性
⑰彗星
⑱移り動くこと
⑲とっくみあい

【152号の正解】フリーリア

ア	キ	ナ	ス	■	ジ	カ	ク
ジ	ャ	ン	ク	シ	ョ	ン	■
ミ	リ	バ	ー	ル	■	リ	コ
■	ア	■	タ	ク	ジ	ヨ	ウ
チ	■	ビ	ー	■	ア	ウ	ト
チ	ア	ー	■	バ	ラ	■	ク
カ	ラ	フ	ダ	■	シ	カ	イ
カ	レ	ン	ダ	ー	■	キ	ン

応募総数　306通
正解者数　294通

※「フリージア」という誤答がたくさんありました

きれいの術 101

メイクアップを楽しみましょう

Q 赤いリップを使うと化粧がきつく見えてしまいます。似合う化粧方法はありますか

A リップメイクがうまくいかない方は、アイメイクやチークなどメイクの全体のバランスを見直してみると、メイクも統一感が出ますよ！目・ほほ・口の３点を全部同じバランスで濃くしたり、色のインパクトを出してしまったりすると化粧がきつく感じてしまうので、３点のうちどれかを使って色の引き算をすると、バランスが良くなります。

回答者：
(株)クラブコスメチックス
近藤　有里（ゆり）さん

リップカラー別　メイクバランス法を伝授♪

☆インパクトの強い口紅を使用するとき
（赤や濃いピンクなどの発色の強い色）
チークは薄めにのせる、又はチークなしで。アイメイクはカラーものではなく、ベージュ系やブラウン系の肌なじみのいいものがおススメ！

☆肌なじみの良い口紅
（薄いピンクやベージュピンク系）
肌なじみの良い口紅は、どんなアイメイクやチークでも好相性！目元に色物を使ったり、濃いめのメイクにした時は、リップはナチュラルにするとバランスが◎

ワンポイントアドバイス　色を使ったり濃くしたりするのは、顔の中で１～２つまで、と覚えましょう。ちなみに２点盛りより１点盛りの方がバランスの取り方が簡単です。

★今月のプレゼント
コープ口紅C（紅花色素入り）
RD501　レッド　3.6g
本体1,500円(税込1,620円)

紅花色素を使用した唇に優しい口紅がリニューアル！ホホバオイルやアプリコットオイルがしっとりと潤った唇に♪

今回は６名さまにプレゼント！

152号での応募は103名でした。

応募方法（クロスワードクイズ・きれいの術）

クイズの答え、または「コープ口紅Ｃ希望」と書いて、機関紙ぱるタイムに対するご意見、住所、氏名（ふりがな）、組合員コードを記入して、ハガキまたはｅメールでご応募ください。お化粧に関する悩み・質問もどうぞ。

※クイズと化粧品の応募は別々にお願いします
※化粧品希望の場合、クイズの答えは不要です

■締め切り　10月６日(土)消印まで有効
■当選者発表
プレゼントの発送をもって替えさせていただきます。
■宛先
〒534－0024　大阪市都島区東野田町１－５－26
おおさかパルコープ　機関紙ぱるタイム係
パソコンメールや携帯電話メールでの応募は
右記アドレスへ　**paltime@palcoop.or.jp**

ホームページからも専用フォームで応募できます
↓クロスワード
HPの専用フォームからの応募
↓きれいの術

いただいた声は、機関紙ぱるタイム、商品案内、ホームページなど広報・宣伝活動で掲載させていただくことがあります。
また、お預かりした個人情報は掲載時とパルコープからの問い合わせ以外には使用いたしません。ご了承ください。

第94回例会　コープシアター大阪「サンクトペテルブルグ国立舞台サーカス」

http://www.palcoop.or.jp/au_tori/theater.html

7月30日　門真ルミエールホール

コープシアターにとうとうサーカスがやって来た！

テントのないサーカス小屋でどうやってサーカスができるの？始まるまで皆興味津々。でも大丈夫！ちゃんと舞台で見せる設定にしているこのロシアのサーカスは、1991年初来日以来、日本全国を公演し人気を博している。特徴のひとつに、司会進行役(俳優の岩田丸（がん）)がいて、サーカスの演目や拍手のツボなどを面白おかしく伝授してくれるのだ。さあ舞台では、最初の演目・空中ブランコが始まった。演者はひとりと小規模ながら舞台空間をいっぱいに使い、スリル満点な空中芸を見せてくれる。その緊張が最高に高まった後、それを解き放つようにクラウン（ピエロ）が登場し、輪投げのパフォーマンスで笑いを誘う。アシスタントにはシャイな熊の着ぐるみ「はなまる君」。北海道出身の彼にチビッコたちは大喜び。そして次はフラフープ芸。腰のひとひねりだけで止まることなく回るフラフープに見ている方も手に汗握る。そしてまた、クラウンが登場…。緊張の後の緩和、この絶妙な使い分けがサーカスなのかと思う。その中でクラウンの存在は大きい。驚異のバランス感覚で綱渡りを披露したかと思うと、観客席に降りて、次々と子どもたち相手にバスケットボール回しを伝授。終わる間もなく座席の人々と巨大ビニールボールのパスが始まる。今度は大人も大興奮。

リボンの空中アクロバット、超早変わりのイリュージョン…すべて目くらまし?!舞台客席一体となった真夏のサーカスの夜は更けていく。

（はるる）

コープシアター大阪　あなたもごいっしょに　新会員募集中

パルコープの組合員さんと、その家族なら誰でも入会できる積立式の鑑賞会です。年３～４回の例会があり、さまざまなジャンルの舞台を生で楽しめます。

●入会金2,000円　月会費1,050円
会費は毎月生協の登録口座から引き落とし
※基本は３人以上のグループ加入ですが、１人からでも加入できます。
●問い合わせ　組合員活動部
☎06-6242-0904　FAX06-6242-0926

これからの例会のお知らせ

第95回例会
沖縄・奄美音楽フェスティバル・島巡りの唄(仮称)
2019年　1月9日(水)
　　1月10日(木)
会場：門真ルミエールホール

理事会・監事会報告　2018年度　第４回　9月7日

事業概況（単位：千円）	8　月　度			累計（4月～8月）		
	実　績	計画比%	前年比%	実　績	計画比%	前年比%
供　給　高	4,613,654	102.9	103.8	23,986,298	100.8	101.8
供給剰余金	1,173,027	101.4	102.6	6,257,268	102.1	103.6
福祉剰余金	3,428	98.8	84.8	18,276	106.3	73.3
事業総剰余金	1,296,509	101.6	102.9	6,883,858	102.2	103.6
事業経費	1,236,485	100.6	103.1	6,213,348	99.0	102.5
事業剰余金	60,023	126.6	98.4	670,509	145.9	114.2
経常剰余金	70,081	119.2	85.2	775,249	136.7	112.0

おもに討議、確認した内容

●2018年度2018年８月度事業報告
●パルコープ「組合員さん向けアプリ」導入について
●この間の商品不具合について
●くらし・他団体、その他報告

〈監事会報告〉2018年度　第５回定例監事会（９月７日）
①前回監事会以降の監査状況を報告確認しました。
②共同購入事業の配送センターの監査結果について、協議確認しました。
③システム管掌理事のヒアリングを実施しました。